Estructura y Competencias ASSA

Estructura del Consejo de Administración

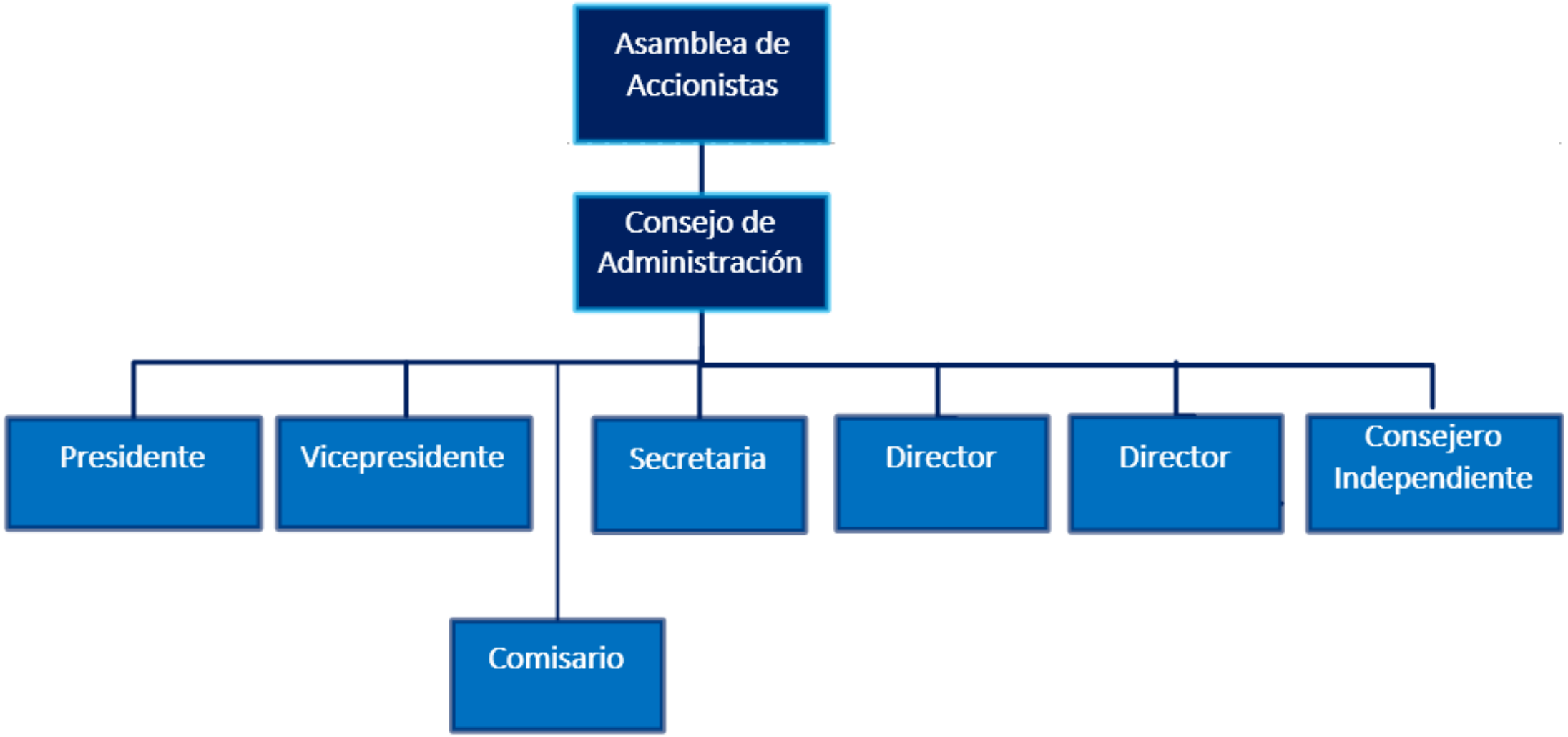

Competencias y Experiencia del Consejo de Administración

Presidente Ricardo Roberto Cohen Schilknecht	**Educación:** Obtuvo su Título de Licenciado en Administración de Empresas con especialidad en Finanzas, Lehigh University – Bethelehem, Pensilvania, Estados Unidos (1988), cuenta además con especialización en Seguro General y Reaseguro, Centro Suizo de Formación Aseguradora. **Experiencia:** Es Presidente Junta Directiva de ASSA Compañía de Seguros S.A. (El Salvador, Guatemala, Honduras). Ha ocupado posiciones de liderazgo como Presidente Ejecutivo, Aseguradora Suiza Salvadoreña, S.A. (EL Salvador), Presidente, Productos, S.A. de C.V. (El Salvador). Director Junta Directiva, Fundación Salvadoreña para el Desarrollo Económico y Social (FUDADES – El Salvador). Es miembro de las Juntas Directivas, Productos, S.A. de C.V. (EL Salvador) y Asociación Salvadoreña de Empresas de Seguros (ASES – El Salvador)
Vicepresidente Eduardo José Fabrega Alemán	**Educación:** Obtuvo su Título de Licenciado en Administración de Negocios de Texas A&M University (1993) y un MBA de Nova Southeastern University (1997), cuenta además con diplomados de The Wharton School of the University of Pennsylvania, Harvard Business School y Kellogg School of Management – Northwestern University. **Experiencia:** Es Presidente Ejecutivo de ASSA Compañía Tenedora, S.A. y ASSA Compañía de Seguros, S.A. (Panamá). Ha ocupado puestos de liderazgo en la organización como Gerente de Fianzas, Director de la División Corporativa y Vicepresidente de Ramos Generales. Es miembro de las Juntas Directivas de las Subsidiarias de Grupo ASSA, S.A., ocupando las siguientes posiciones: Director de la Junta Directiva de ASSA Compañía de Seguros, S.A. (Panamá), Primer Director Propietario de la Junta Directiva de ASSA El Salvador, 1er. Vocal de la Junta Directiva de ASSA Nicaragua, Presidente de la Junta Directiva de ASSA Costa Rica, Vicepresidente de la Junta Directiva de ASSA Guatemala, Vicepresidente de la Junta Directiva de ASSA Honduras, Vicesecretario de la Junta Directiva de Banco de Finanzas, (BDF) Nicaragua, Director de la Hipotecaria (Holding), Inc., Presidente del Banco La Hipotecaria, S.A.

Competencias y Experiencia del Consejo de Administración

Secretario Alba Luz Dubón Vásquez	**Educación:** Obtuvo titulo de Licenciada en Economía, Universidad Nacional Autónoma de Honduras (1988) y Master en Administración de Empresas con especialidad en Finanzas, Universidad Católica de Honduras (2000); Programa de Alta Dirección de Empresas de Seguros para Ejecutivos por INESE, Madrid, España; Estudios en Seguros por The London School of Insurance y Compañía Suiza de Reaseguros; Programa para Mujeres Ejecutivas "Gerencia para la Transformación de las organizaciones" INCAE. **Experiencia:** Cuenta con más de 30 años de experiencia en el Sector de Seguros, en áreas de Reaseguro, Seguros Generales y procesos de Reingeniería. Ingresó a ASSA Compañía de Seguros en mayo de 2018. Ha ocupado puestos de Liderazgo como, Miembro Propietario de Junta Directiva, Seguros e Inversiones, S.A. SISA – El Salvador, Consultora y Asesora para Grupo Terra Honduras, Director Técnico de Seguros de Bienes y Reaseguro en HSBC Seguros y Davivienda Seguros, Gerente de Análisis de Riesgo y Reaseguro para El Ahorro Hondureño S.A. Compañía de Seguros.
Director Benigno Amado Castillero Caballero	**Educación:** Obtuvo su Título de Licenciado en Ingeniería Industrial Administrativa, Universidad Santa Maria La Antigua Panamá (1997) y una Maestría en Administración de Empresas, Universidad de Nebraska, Estados Unidos (1999), cuenta con estudios en Programa de Alta Dirección de Empresas – IPADE, Panamá y Clase de Experiencia Empresarial – SWSSI RE INSTITUTE, Suiza. **Experiencia:** Es Vicepresidente Ejecutivo de Negocios Internacionales de ASSA Compañía de Seguros S.A. (Panamá). Ha ocupado puestos de liderazgo, Vicepresidente Técnico Y Vicepresidente de Operaciones en HSBS Seguros, S.A. (Panamá).

Competencias y Experiencia del Consejo de Administración

Director Ian Carlos Van Hoorden Van Der Dijs	**Educación:** Obtuvo su Título Ingeniería Industrial, Florida State University, Estados Unidos (1994) y una Maestría en Administración de Empresas con énfasis en Finanzas, Universidad Latinoamericana de Ciencia y Tecnología, Panamá (2000) **Experiencia:** Es vicepresidente Ejecutivo y Gerente General, ASSA Compañía de Seguros S.A. (Panamá). Ha ocupado puestos de liderazgo en la organización como Vicepresidente Técnico y Vicepresidente Técnico en Suscripción.
Consejero Independiente Lorena Isabel Maduro Andreu	**Educación:** Obtuvo su Título de Licenciatura en Humanidades, Pepperdine University, Malibu, California (2002) y una Maestría en Administración de Empresas, Universidad de Notre Dame, South Bend, Indiana (2008) **Experiencia:** Es Director Ejecutivo de Multicréditos La Paz, S.A. Ha ocupado posiciones como Encargada de Proyectos Especiales, Servicios Corporativos ILP, Directora de Mercadeo, Onsite Health, Arlington, Virginia, EEUU. Es Presidenta de Junta Directiva, Asociación Creciendo Juntos.
Comisario Karen Ivett Dueñas Domínguez	**Educación:** Posee Licenciatura en Ingeniería Industrial de la Universidad Tecnológica de Panamá y maestrías de la Technische Universitat Hamburg-Harburg y de Stetson University. Cuenta además con diplomados de: The Wharton School (University of Pennsylvania), INCAE Business School y de la Universidad Tecnológica de Panamá. **Experiencia:** Ingresó a Grupo ASSA en enero de 2019. Cuenta con más de 20 años de experiencia en Finanzas y actualmente es la Vicepresidente de Finanzas de ASSA Compañía de Seguros, S.A. en Panamá y la Región. Es voluntaria de Junior Achievement y mentora del programa ¡Supérate! de la Fundación Alberto Motta, además miembro de la Asociación de Directoras de Panamá y de las siguientes Juntas Directivas: Inversiones Pleamar, S.A.; Reaseguradora América SPC, Ltd. (Islas Cayman); ASSA Compañía de Seguros, S.A. (Nicaragua); ASSA Compañía de Seguros, S.A. (Guatemala); ASSA Compañía de Seguros, S.A. (Honduras) e ingresó al Banco La Hipotecaria como Director a finales del 2021. Es Director Suplente en el Banco de Finanzas (Nicaragua) y en Lion Reinsurance Company, Ltd. (Bermuda). Dirige los comités de inversiones para Grupo ASSA, S.A. y de las empresas aseguradoras subsidiarias de ASSA Compañía Tenedora, S.A.

Estructura Organizacional

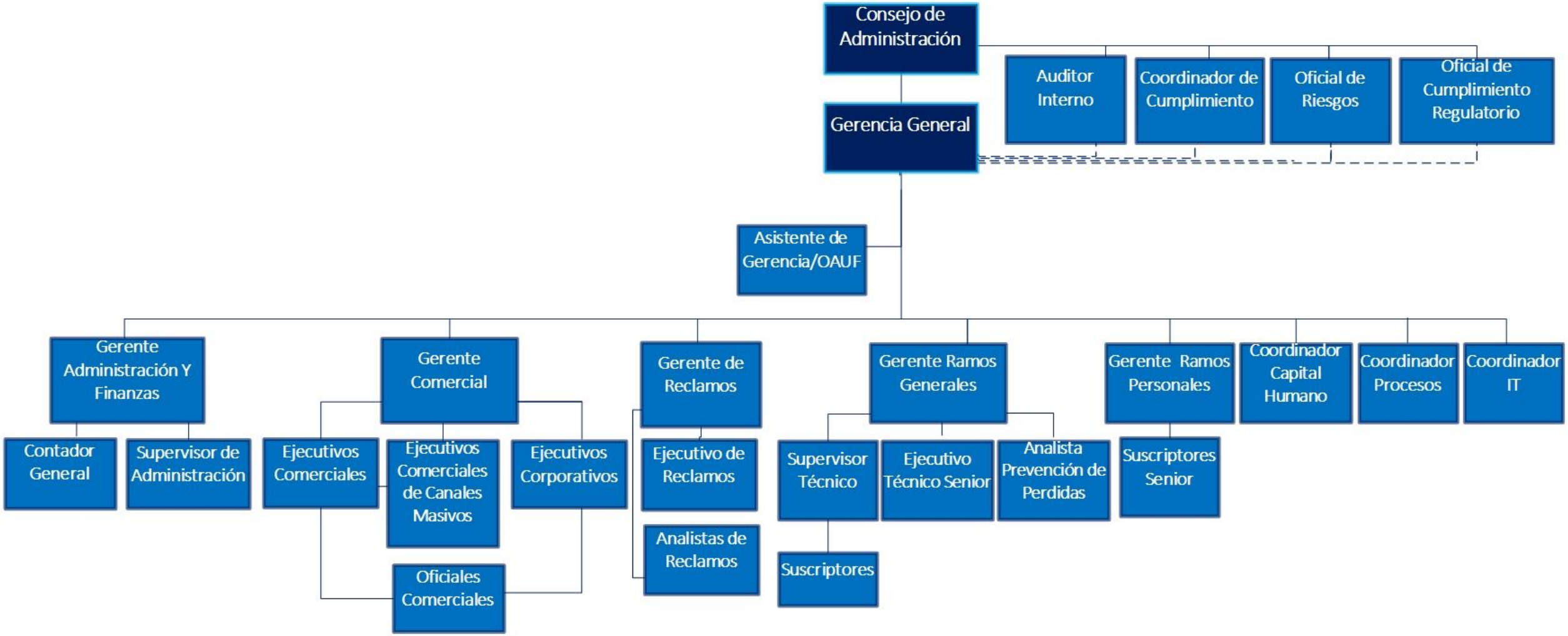

Experiencia y Responsabilidad de la Alta Gerencia

Gerente General	
Alba Luz Dubón Vásquez	Obtuvo titulo de Licenciada en Economía, Universidad Nacional Autónoma de Honduras (1988) y Master en Administración de Empresas con especialidad en Finanzas, Universidad Católica de Honduras (2000); Programa de Alta Dirección de Empresas de Seguros para Ejecutivos por INESE, Madrid, España; Estudios en Seguros por The London School of Insurance y Compañía Suiza de Reaseguros; Programa para Mujeres Ejecutivas "Gerencia para la Transformación de las organizaciones" INCAE. Cuenta con más de 30 años de experiencia en el Sector de Seguros, en áreas de Reaseguro, Seguros Generales y procesos de Reingeniería. Ha ocupado puestos de Liderazgo en Juntas Directivas, como Consultora y Asesora en procesos de M&A y cargos de Dirección en compañías de Seguros locales.
Responsabilidades	Responsable de definir la dirección estratégica del país en conjunto con la Vicepresidencia de Negocios Internacionales y la Junta Directiva, así como responsable de las gerencias dentro de la organización.
Gerente de Administración y Finanzas	
Iván Eduardo Sagastume Almendarez	Obtuvo titulo de Licenciado en Administración Industrial y de Negocios, Centro Universitario Tecnológico (CEUTEC) (2012) con una Maestría en Finanzas, Universidad Tecnológica (UNITEC) (2023) Con 20 años de experiencia en el Sector de Seguros, en el área Contable, Financiera, Administrativa y Control Interno.
Responsabilidades	Responsable de Generar Estados Financieros en tiempo y calidad de información enmarcadas en Leyes y principios de contabilidad así como Leyes Tributarias locales y corporativas observando buenas prácticas que permita la toma de decisiones de la Alta Gerencia.
Gerente Comercial	
Iliana Tamara Nieto Ortega	Obtuvo titulo de Licenciada en Ingeniera Comercial en la Universidad Tecnológica de Honduras (2011). Se ha desempeñado desde hace 10 años en el Sector de Seguros. Su experiencia incluye áreas como Suscripción y Comercial.
Responsabilidades	Responsable de comercializar y administrar, a través de los diferentes canales de distribución y de forma directa, las estrategias para alcanzar las metas establecidas de la compañía.

Experiencia y Responsabilidad de la Alta Gerencia

Gerente de Reclamos	
Elías Rubén Hasbún Mejía	Obtuvo titulo de Ingeniería Industrial en la Universidad Privada de San Pedro Sula (2002) con una Maestría en Administración de Proyectos y Comercio Exterior, Universidad Tecnológica, UNITEC (2014), con 15 años de experiencia en el Sector de Seguros, en áreas de Ingeniería y Reclamos.
Responsabilidades	Responsable de otorgar un servicio profesional de calidad, entregado de una manera rentable para la satisfacción de las necesidades del asegurado, y asegurar la correcta administración de los reclamos de acuerdo a las políticas corporativas y regulaciones locales.
Gerente Técnico en Ramos de Personas	
Ayda Sofía Echaverry Rodríguez	Obtuvo el titulo de Licenciada en Administración Industrial y Negocios Internacional, Universidad Tecnológica, UNITEC, con una Maestría en Cooperación Internacional y Gestión de Proyectos, Instituto Universitario Ortega y Gasset, Madrid, España, con más de 15 años de experiencia en el Sector de Seguros, en áreas técnicas de Ramos Generales y Personales, Reaseguro.
Responsabilidades	Responsable de definir y analizar la suscripción, análisis de la cartera, cuentas y productos comercializados en la operación, con el fin de lograr las metas establecidas por la organización.
Gerente Técnico en Ramos de Personas	
Jose del Rosario Almendares Valeriano	Obtuvo titulo de Licenciado en Comercio Internacional, Universidad Nacional Autónoma de Honduras (1998) con una Maestría en Relaciones Internacionales y Comercio Exterior (2002), Con 20 años de experiencia en el Sector de Seguros, en áreas como Suscripción, Reclamos, y Servicio al Cliente.
Responsabilidades	Responsable de la Suscripción, Comercialización, Manejo de Portafolio y Operaciones / Administración con el fin de prestar un servicio de calidad a los asegurados conforme a los estándares establecidos así como el logro de las metas propuestas.

assa