

RED DE LABORATORIOS

ASSA

PAQUETES QUIRURGICOS NEGOCIADOS CON LOS SIGUIENTES PROVEEDORES



PROTOCOLO GENERAL PARA EL MANEJO DE PAQUETES

Consulte en el área administrativa de cada hospital por los paquetes negociados, todo paciente asegurado deberá de tomar en cuenta el siguiente proceso y observaciones para poder utilizar los paquetes médicos

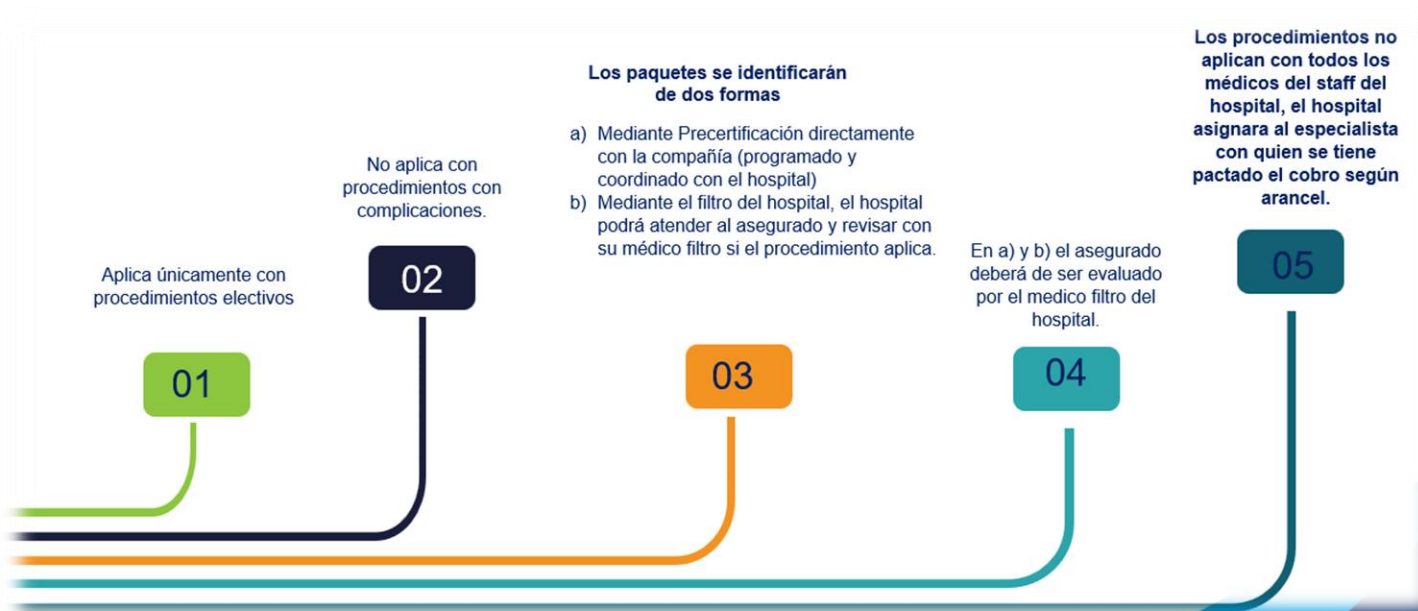



NO.	DETALLE DE PROCEDIMIENTO (PAQUETE)
1	CESÁREA SIN GASTOS DE RECIEN NACIDO
2	PARTO NORMAL SIN GASTOS DE RECIEN NACIDO
3	LEGRADO OBSTETRICO SIN BIOPSIA AMBULATORIA
4	LEGRADO CON BIOPSIA AMBULATORIA
5	HISTERECTOMIA ABDOMINAL TOTAL GENERAL
6	HISTERECTOMIA ABDOMINAL TOTAL LAPAROSCOPICA
7	HISTERECTOMIA VAGINAL TOTAL EPIDURAL
8	HISTERECTOMIA VAGINAL MAS COLPORRAFIA ANTERIOR Y POSTERIOR
9	HISTERESCOPIA RAQUIDEA AMBULATORIA
10	MIOMECTOMIA ABIERTA EPIDURAL SIN LIGASURE
11	MIOMECTOMIA ABIERTA EPIDURAL CON LIGASURE
12	MIOMECTOMIA LAPAROSCOPICA GENERAL CON LIGASURE
13	LAPAROTOMIA DE OVARIOS CON LIGASURE (1 DIA DE ESTADIA, 1 HORA Q.)
14	LAPAROTOMIA DE OVARIOS SIN LIGASURE (2 DIA DE ESTADIA, 2 HORAS Q.)
15	LAPAROTOMIA DE OVARIOS CON LIGASURE (1 DIA DE ESTADIA, 1 HORA Q.)
16	LAPAROTOMIA DE OVARIOS SIN LIGASURE (2 DIAS DE ESTADIA, 2 HORAS Q.)
CIRUGIA GENERAL	
NO.	DETALLE DE PROCEDIMIENTO (PAQUETE)
1	COLECISTECTOMÍA LAPAROSCÓPICA
2	COLECISTECTOMÍA LAPAROSCÓPICA AMBULATORIA
3	HERNIA INGUINAL UNILATERAL CON MALLA OPTILENE MESH
4	HERNIA INGUINAL UNILATERAL CON MALLA OPTILENE MESH AMBULATORIA
5	HERNIA INGUINAL UNILATERAL CON MALLA SURGIPRO M
6	HERNIA INGUINAL UNILATERAL CON MALLA SURGIPRO M AMBULATORIA
7	HERNIA UMBILICAL ADULTO CON MALLA OPTILENE MESH
8	HERNIA ABDOMINAL CON MALLA PROLENE MESH
9	HERNIA INGUINAL LAPAROSCOPICA
10	TIROIDECTOMIA CON LIGASURE
11	TIROIDECTOMIA SIN LIGASURE



OTORRINOLARINGOLOGIA	
NO.	DETALLE DE PROCEDIMIENTO (PAQUETE)
1	ADENOAMIGDALECTOMIA PEDIÁTRICA AMBULATORIA
2	AMIGDALECTOMIA PEDIATRICA AMBULATORIA
3	AMIGDALECTOMIA DE ADULTO AMBULATORIA
5	CIRUGIA NASAL ENDOSCOPICA AMBULATORIA
6	BIOPSIA DE LARINGE AMBULATORIA
7	SEPTUMPLASTIA AMBULATORIA
ORTOPEDIA	
NO.	DETALLE DE PROCEDIMIENTO (PAQUETE)
1	MENISECTOMÍA (ARTROSCOPIA SIMPLE DE MENISCOS)
2	PLASTIA DE LIGAMENTO CRUZADO ANTERIOR
3	ARTROSCOPIA DE HOMBRO MANGO ROTADOR
PROCTOLOGIA	
NO.	DETALLE DE PROCEDIMIENTO (PAQUETE)
1	HEMORROIDECTOMIA <u>CON LIGASURE</u>
2	FISURA ANAL AMBULATORIA
3	FISTULOTOMIA
UROLOGIA	
NO.	DETALLE DE PROCEDIMIENTO (PAQUETE)
1	CIRCUNSION AMBULATORIA (SEGÚN COBERTURA)
2	HIDROCELE UNILATERAL
3	HIDROCELE BILATERAL
4	PROSTACTECTOMIA ABIERTA
5	RTUP
6	VARICOCELE UNILATERAL
7	VARICOCELE BILATERAL
8	RETIRO CATETER JJ
NEUROCIRUGIA	
NO.	DETALLE DE PROCEDIMIENTO (PAQUETE)
1	LAMINECTOMIA CERVICAL
2	LAMINECTOMIA LUMBAR
3	CRANEOTOMIA MINIMA SUBDURAL
4	COLOCACION DE VALVULA PRESION MEDIA
CIRUGIA VASCULAR	
NO.	DETALLE DE PROCEDIMIENTO (PAQUETE)
1	FISTULA ARTERIOVENOSA
2	COLOCACION DE CATETER MAHURKAR
3	COLOCACION DE CATETER PERMACATH



ASISA

Compañía de Seguros

RED DE HOSPITALES Y CENTROS DE DIAGNOSTICO

Los Asegurados se presentarán con su carné de **RPN** más un documento legal de identificación con fotografía y serán atendidos por:

- ✓ Emergencia
- ✓ Hospitalización
- ✓ Procedimientos programados
- ✓ Exámenes Especiales



MANUAL DE USO EMERGENCIAS Y HOSPITALIZACIONES

1 En caso de Emergencia

Trasladarse a un Hospital de la Red



2 Presentar:

- Carnet del Seguro Médico
- Documento legal de identificación



El hospital gestionará ante la Compañía la autorización para la atención médica

El asegurado será atendido por:

- ✓ Emergencia
- ✓ Hospitalización

3 Caja

El Asegurado pagará:

- ✓ Co-pago
- ✓ Gastos no elegibles
- ✓ Excesos



**ASISA**

Compañía de Seguros

RED DE HOSPITALES Y CENTROS DE DIAGNOSTICO

ZONA OCCIDENTAL		
DEPARTAMENTO LEMPIRA		
CIUDAD	NOMBRE PROVEEDOR	TELÉFONOS
Gracias, Lempira	Hospital y Clínica San Lucas	2656-1235
DEPARTAMENTO OCOTEPEQUE		
CIUDAD	NOMBRE PROVEEDOR	TELÉFONOS
Ocotepeque	Hospital Antigua Medical Center	9232-1700 / 9570-0451
DEPARTAMENTO COPAN		
CIUDAD	NOMBRE PROVEEDOR	TELÉFONOS
Santa Rosa de Copan	Hospital Los Ángeles	2263-1313 / 9706-0071
	Hospital Santa Teresa (HOSPIMESAT)	22621644/2516
	Centro Médico Santa Rosa	2662-1284
	Hospital Médico Quirúrgico (C.M.Q.)	662-0153 / 662-1284
	Centro Oftalmológico Robles	2662-2028
	Hospital Y Clinicas San Lucas	2662-2002 / 8780-2354 / 9927-9158
ZONA NOROCCIDENTAL		
DEPARTAMENTO CORTES		
CIUDAD	NOMBRE PROVEEDOR	TELÉFONOS
San Pedro Sula	Hospital CEMESA	2516-0174
	Centro de Enfermedades Digestivas	2527-8027
	Hospital del Valle	2527-8400
	Centro Endoscópico Quirúrgico (SEQ)	9589-0358/2552-0035
	Servicios Médicos Múltiples (Hospital y Clínicas Ferraro)	2557-9284/9596-6222
	Hospital Policlínica Hondureña	2553-4375/2257-2830
	Hospital y Clínica Bendaña	2553-1618/25162900
	Fisioclinic	2515-1030/3391-6587
	Centro Médico de la Mujer Monte de Sion	2516-1091/9738-8788
	Hospital Betesda	2550-2413
	Hospital Militar	2236-1600
	FisioFit (Terapia Física y Rehabilitación)	9615-3928
	PORSALUD (Emergencias ortopédicas)	2580-5454
	CDM (Exámenes para Diagnóstico)	2516-0514
	DIAGNOS (Exámenes para Diagnóstico)	2516-1261
	DIMECO (Exámenes para Diagnóstico)	2552-8683/2553-5184
Hospital SALUTEM	2516-9248 / 3142-5536	
COHESA (Acelerador Lineal para Cáncer)	2553-3497	

DEPARTAMENTO CORTES		
CIUDAD	NOMBRE PROVEEDOR	TELÉFONOS
Puerto Cortes	Policlínica Porteña	2665-6354
	Hospital del Caribe	2617-4600
	Centro Médico de Cortés (CEMECO)	2665-0460
DEPARTAMENTO CORTES		
CIUDAD	NOMBRE PROVEEDOR	TELÉFONOS
Cofradía	Clínica Médica Santa Fe	2672-1034
La Lima	La Lima Medical Center	2668-2081
Tela	Centro Médico Lancetilla (CML)	2407-0310/0311
Peña Blanca	Centro Médico Santa Cecilia	2650-0010
Santa Cruz de Yojoa	Centro de Especialidades Médicas San Juan (CEM)	2654-8231
DEPARTAMENTO SANTA BARBARA		
CIUDAD	NOMBRE PROVEEDOR	TELÉFONOS
Macuelizo, Sta. Barbara	Los Valle Medical Center	9537-8039/8814-2746
DEPARTAMENTO YORO		
CIUDAD	NOMBRE PROVEEDOR	TELÉFONOS
Olanchito, Yoro	Clínicas Medicas Del Aguan - CLIMASA	93268751/99586023
	Hospital y Clínica CLISA	9975-2135
El Progreso	Clínica Médica Cristiana	2647-2391
ZONA NORORIENTAL		
DEPARTAMENTO ATLANTIDA		
CIUDAD	NOMBRE PROVEEDOR	TELÉFONOS
Tela	Centro Médico Lancetilla (CML)	2407-0310/0311
La Ceiba	Hospital Vicente D´Antoni	2443-2264
	Hospital Euro Honduras	2440-0927
	Mercy Medical Center	9746-9133
	Hospicentro OKEN'S	2408-3060/9985-1142
	Medicentro (Únicamente exámenes especiales y cirugías programadas)	2443-2690
	Radiomed	2440-1208
DEPARTAMENTO COLON		
CIUDAD	NOMBRE PROVEEDOR	TELÉFONOS
Tocoa	Clínica Médica Especializada Del Aguan - CLIMESA	2444-4477/3150-5168
Sonaguera	Complejo Médico La Trinidad	2451-7367
DEPARTAMENTO ISLAS DE LA BAHIA		
CIUDAD	NOMBRE PROVEEDOR	TELÉFONOS
Roatán	Hospital CEMESA	9446-0097 /Ext.381

	Centro Médico Dr. Ramos	2455-6000/33252911
	Centro Médico Quirúrgico Roatán	9889-8899/8870-1320
ZONA CENTRO OCCIDENTAL		
DEPARTAMENTO INTIBUCA		
CIUDAD	NOMBRE PROVEEDOR	TELÉFONOS
La Esperanza	Centro Médico Carrasco (CEMECA)	2783-0113
	Hospital Medicentro San Rafael	2783-3848/2783-2325
	Clínica Médica Integral	2783-1028/9812-5232
DEPARTAMENTO COMAYAGUA		
CIUDAD	NOMBRE PROVEEDOR	TELÉFONOS
Comayagua	Centro Médico Comayagua Colonial	2771-7542 / 2772-1126 / 9590-0756
	Centro de Especialidades Médicas del Valle	2772-2221 / 2772-2295 / 9772-2503
Siguatepeque	Hospital Evangélico de Siguatepeque	2773-4961 / 2773-0170 / 2773-3023
	Clínica Médica Las Mercedes	2773-1290
	Policlínica Mungúa.	2773-0050

ZONA CENTRO ORIENTAL		
DEPARTAMENTO FRANCISCO MORAZAN		
CIUDAD	NOMBRE PROVEEDOR	TELÉFONOS
Tegucigalpa	Hospital y Clínicas Viera	2216-6400 / 2237-3160
	Centro Médico Hondureño	2225-0028 / 2225-4060
	Hospital La Policlínica	2283-4111
	Hospital San Jorge (Barrio La Bolsa)	2225-6074 / 2225-6070
	Hospital San Jorge (Colonia el Hato)	2280-3440
	Honduras Medical Center	2280-1500
	Centro Médico Santa Sofía	2236-8076 / 96864529
	Hospital y Clínicas San Roque	2230-8417
	Hospital Infantil Privado	2225-4550 / 2225-4038
	Traumacentro	2225-2230 / 2225-3033
	Torre Medica Zafiro (Unidad Quirúrgica)	3332-2401/2239-9801
	Instituto de Neurociencias (Exámenes para diagnóstico)	2230-4964
	Hospimed	2230-2360 / 9439-3260

	CMD - Centro Médico Quirúrgico (MATER DEI)	2232-0708 / 2239-4809
	Therafit (Centro de terapia física y rehabilitación)	9430-8386 / 9420-4951
DEPARTAMENTO FRANCISCO MORAZAN		
CIUDAD	NOMBRE PROVEEDOR	TELÉFONOS
Tegucigalpa	PORSALUD (Emergencias ortopédicas)	2280-5151/ 2280-5454
	CERAGEM (Centro de rehabilitación y terapia física)	2203-7534
	Centro de Deformidades Oseas	2225-5507
	Clínicas Médicas SERVMELAB	2243-6554
DEPARTAMENTO FRANCISCO MORAZAN		
CIUDAD	NOMBRE PROVEEDOR	TELÉFONOS
Tegucigalpa	DIAGNOSTEG	2236-9474 / 2239-6228
	Hospital y Centro Urológico Hondureño	2225-0312 / 2280-5870
	Centro Oncológico Hondureño	2221-7281 / 2221-7282
	SOMI (Exámenes para Diagnóstico)	2232-0955 / 2232-1418
	Scan Center - Imágenes Médicas	9359-8605
	ASHONPLAFA	2232-3959
Valle de Ángeles, F.M.	Hospital Adventista Valle de Ángeles	2766-2310
DEPARTAMENTO OLANCHO		
CIUDAD	NOMBRE PROVEEDOR	TELÉFONOS
Juticalpa	Clínica Médica La Merced	2785-3466 / 2722-0278 / 97075009
	Hospital y Clínica Troches	2785-0556 / 2785-5350 / 9805-4024

ZONA SUR		
DEPARTAMENTO CHOLUTECA		
CIUDAD	NOMBRE PROVEEDOR	TELÉFONOS
Choluteca	Hospital y Clínicas Sinaí	2782-3051/2782-5128
	SEMEHSUR	2780-3313 / 3252-7962
	Policlínica San Rafael	2782-0261 / 3266-7619
	Clínica San Francisco de Asís	2782-3516 / 2782-5066
	Centro Médico Santa Rita	3254-5680/9422-0447
	Hospital Mendez	3279-1133



assa

Compañía de Seguros

GUATEMALA Y EL SALVADOR		
CIUDAD	NOMBRE PROVEEDOR	TELÉFONOS
Guatemala / Esquipulas	Hospital de Especialidades Esquipulas	(502) 7943-3920
CIUDAD	NOMBRE PROVEEDOR	TELÉFONOS
El Salvador	Hospital de Diagnóstico Escalón	(503) 22506-2000
	Hospital de Diagnóstico Colonia Médica	(503) 22505-5888